

Theodor-Wenzel-Haus
Senioren-Wohnen
Sachtlebenstraße 18A, 14165 Berlin (Zehlendorf)
theodor-wenzel-haus@tww-berlin.de

Aktuelle Mietpreise

1-Zimmer-Wohnung (ca. 33 m²)

2-Zimmer-Wohnung (ca. 46 m²)

Theodor-Wenzel-Haus
Senioren-Wohnen
Sachtlebenstraße 18A, 14165 Berlin (Zehlendorf)
theodor-wenzel-haus@tww-berlin.de

2-Zimmer-Wohnung

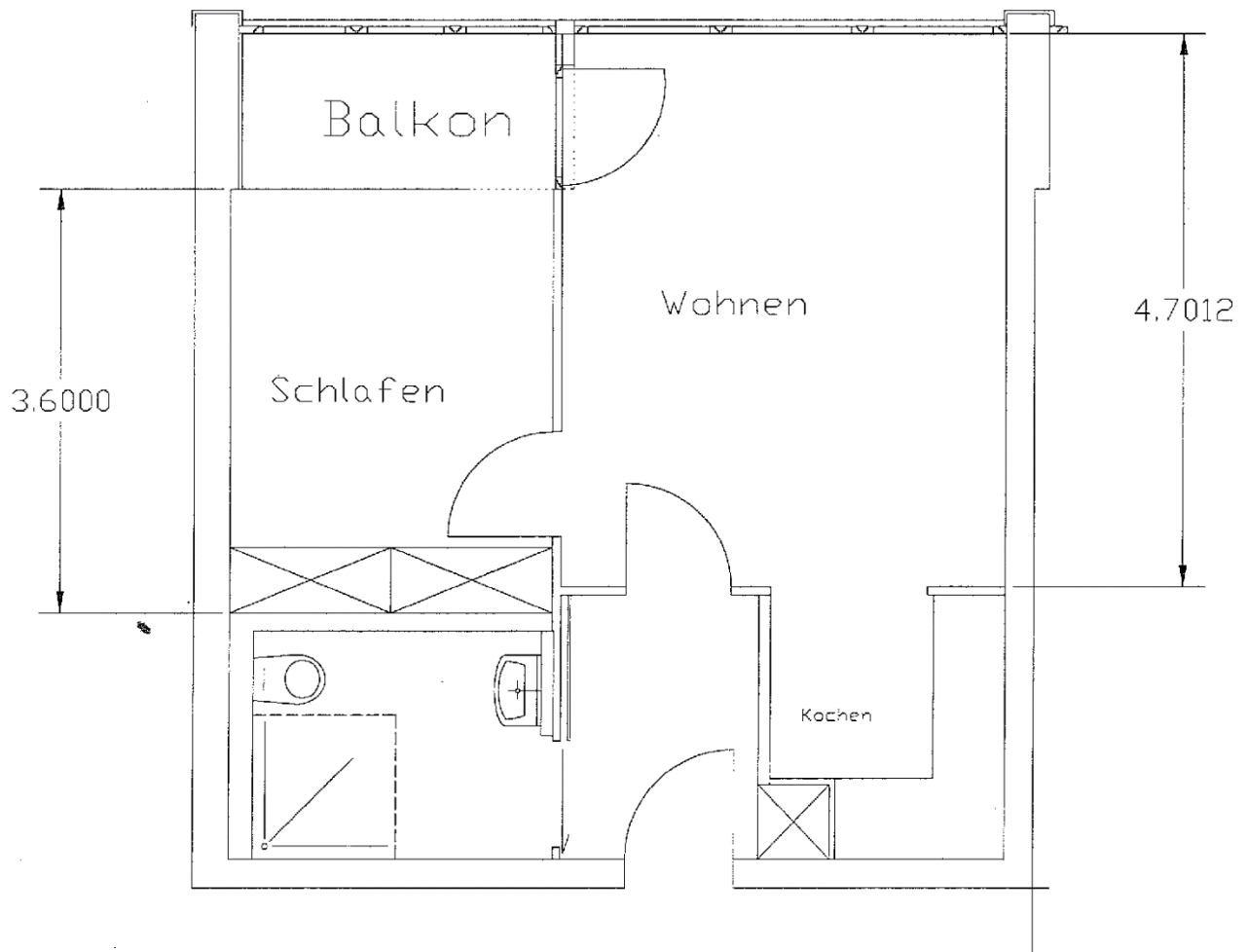
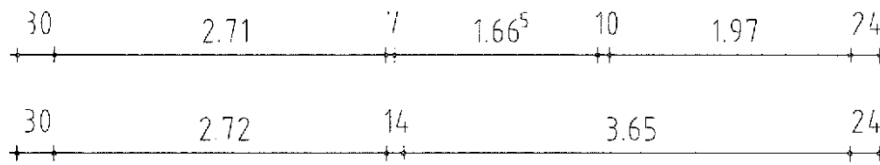

Theodor-Wenzel-Haus
Senioren-Wohnen
Sachtlebenstraße 18A, 14165 Berlin (Zehlendorf)
theodor-wenzel-haus@tww-berlin.de

1-Zimmer-Wohnung

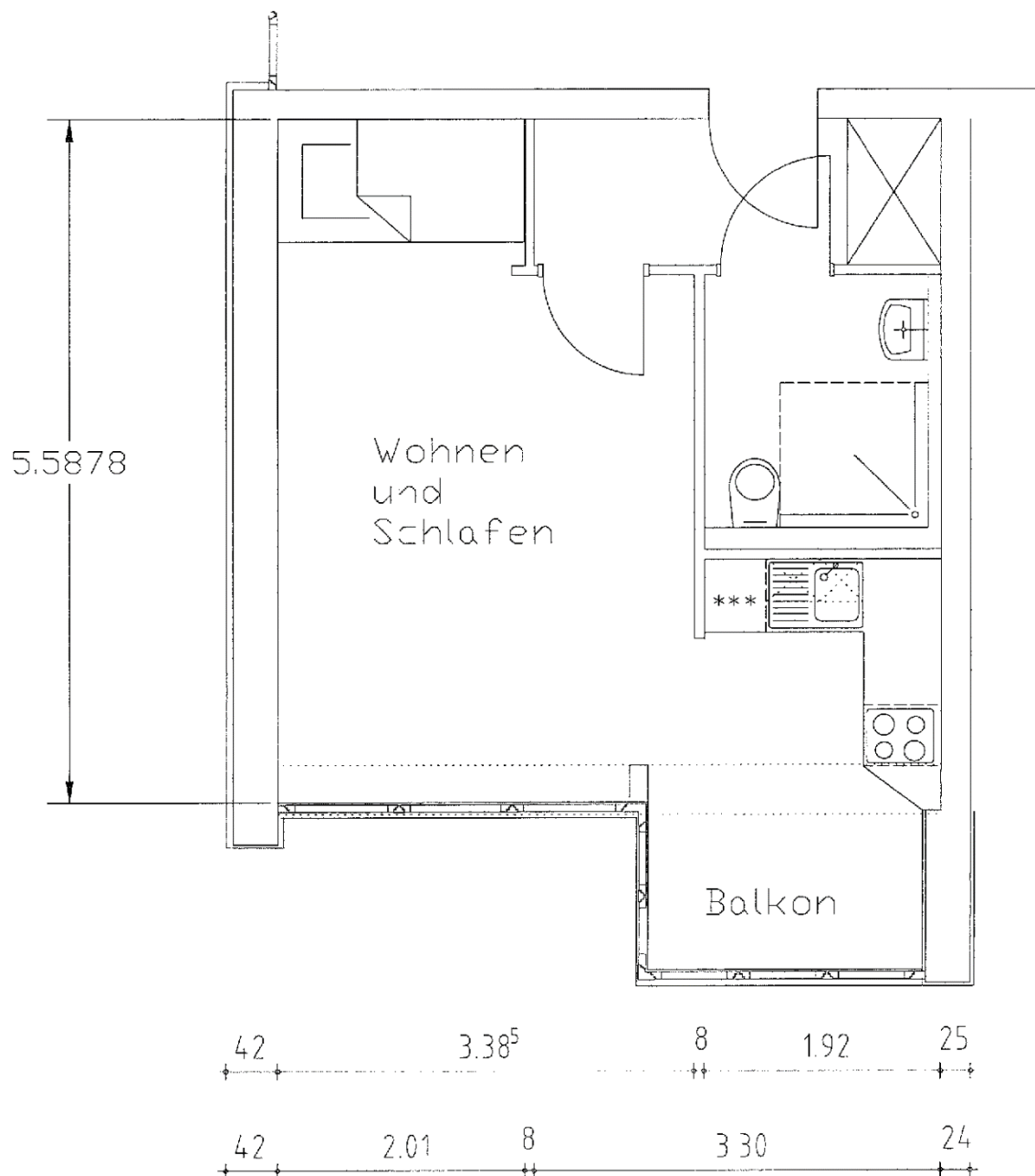

Theodor-Wenzel-Haus

Senioren-Wohnen
Sachtlebenstr. 18A, 14165 Berlin (Zehlendorf)
theodor-wenzel-haus@tww-berlin.de

Bewerberbogen

Alter

Ab der Berentung bzw. ab dem rentenfähigen Alter ist die Aufnahme in das Seniorenwohnhaus möglich.

Anmeldung

Wir bitten Sie, den Aufnahmeantrag vollständig ausgefüllt einzureichen und ein Passfoto beizufügen.

Zur Person:

Name: _____ Vorname: _____

Geburtsdatum: _____ Familienstand: _____

Beruf: _____ Monatliches Nettoeinkommen: ca. _____ €

Anschrift:

Straße: _____

PLZ, Wohnort: _____

Tel.-Nr.: _____

Angehörige:

	<u>Name</u>	<u>Anschrift</u>	<u>Telefon</u>	<u>Verwandtschaftsgrad</u>
1.	_____	_____	_____	_____
2.	_____	_____	_____	_____

Gesundheit:

Besteht ein Leiden oder eine Körperbehinderung ? Art: _____
_____ % lt. Schwerbehindertenausweis

Einzugstermin: sofort nicht vor _____ Jahr(e)

Größe: 1-Zimmer-Wohnung 2-Zimmer-Wohnung

Lage: zur Straße zum Garten kein spez. Wunsch

(Ort, Datum)

(Unterschrift d. Bewerbers)

Die von Ihnen genannten Daten unterliegen den Bestimmungen des Datenschutzes.
Eine Weitergabe an Dritte, unberechtigte Personen, ist ausgeschlossen.

Theodor-Wenzel-Haus

Senioren-Wohnen

Sachtlebenstraße 18A, 14165 Berlin (Zehlendorf)

theodor-wenzel-haus@tww-berlin.de

Kontakte

Ihr Ansprechpartner für Vermietungen
und Wohnungsbesichtigungen:

Hausverwaltung

Nadine Andreas

Tel (0 30) 81 09-10 23

Fax (03 0) 81 09-10 91

nadine.andreas@tww-berlin.de

Ihre Ansprechpartnerin vor Ort:

Ellen Schürmann

Tel (0 30) 845 80-101

Fax (0 30) 845 80-105

ellen.schuermann@tww-berlin.de